

ŘEZ A-A

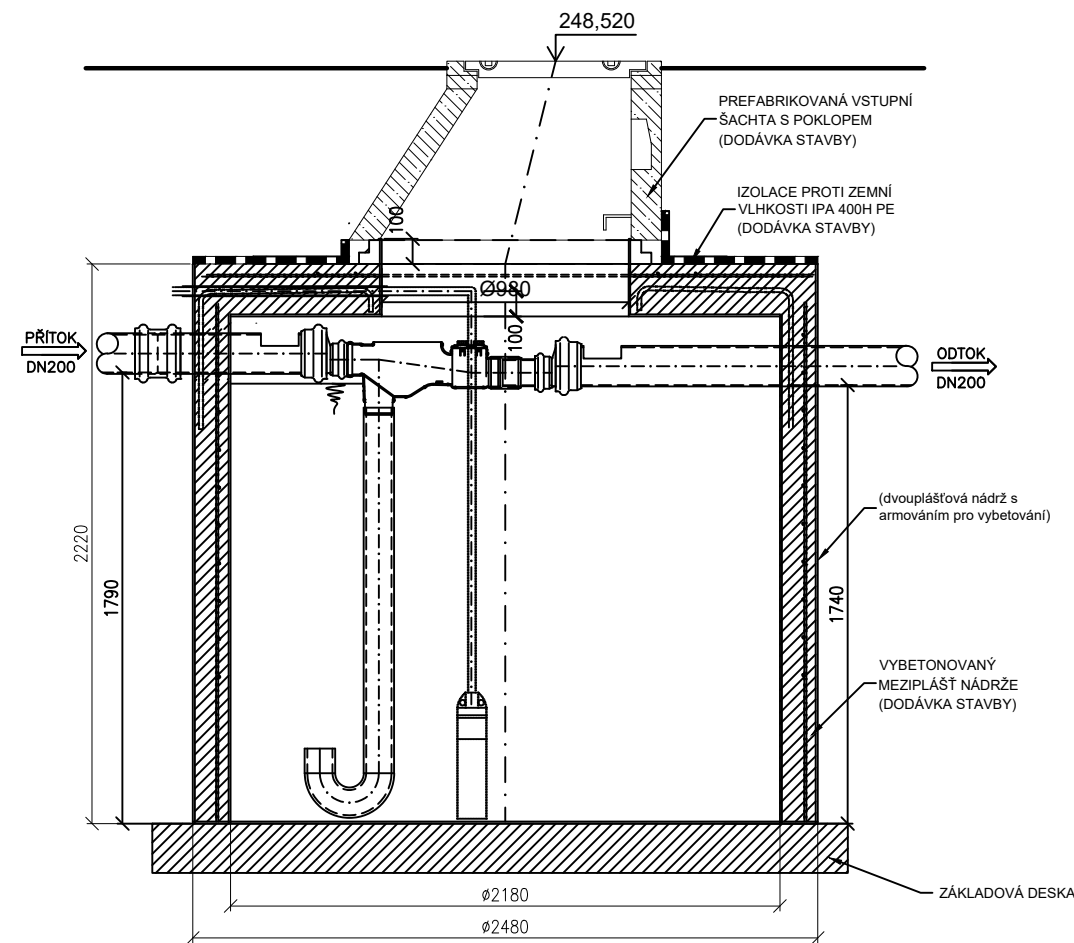

PŮDORYS

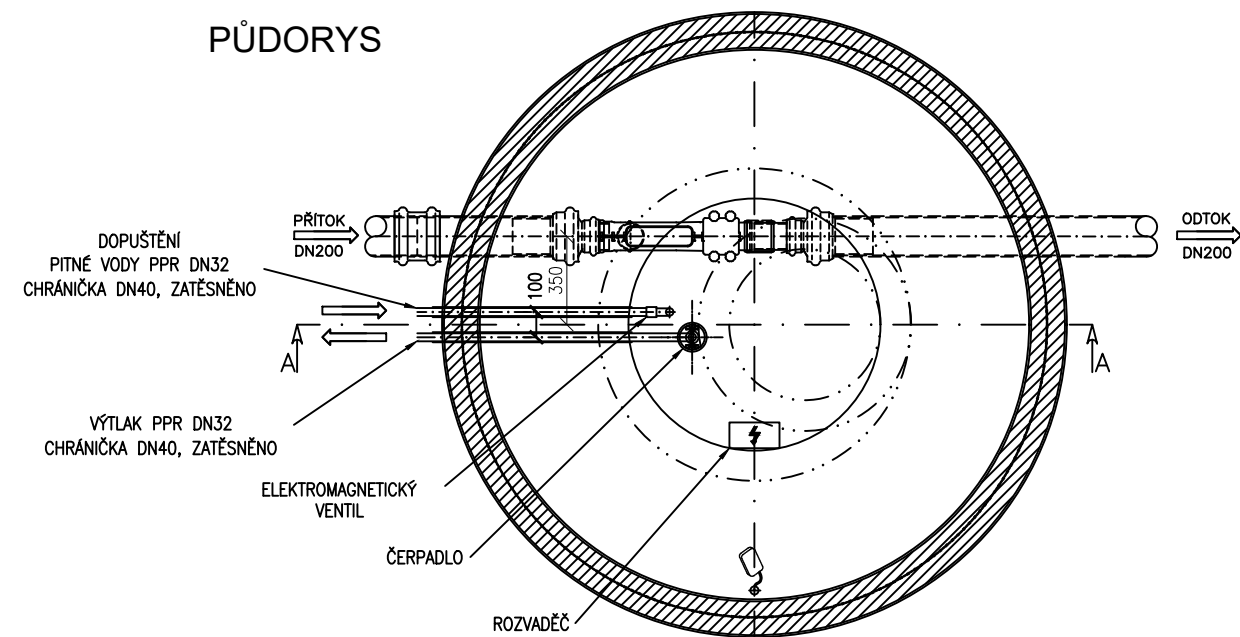

Typ zařízení	DVOUPLÁŠŤOVÁ NÁDRŽ 6 EO/PB
Výška nádrže (mm)	2220
Rozměry (mm)	Ø2480
Výška vtoku / odtoku (mm)	1790/1740
Akumulační objem (m3)	6,48
Převravní hmotnost (kg)	1300



±0,000 = 248,52 Bpv

Zodpovědný projektant :
PROJEKT 315 s.r.o.
V Zátíší 810/1
709 00 Ostrava - Mariánské hory
e-mail. kaplan@p315.cz
tel. 603 511 365

Generální projektant :
ČTYŘSTĚN architekti v.o.s.
Ing. arch. Tomáš Págo
Husova 355/13,
602 00 Brno
e-mail. pago@ctyrsten.cz
tel. 603 185 481

Hlavní inženýr projektu :
Ing. Roman Koplík
Brněnská 28,
664 51 Šlapanice
e-mail. rkoplik@centrum.cz
tel. 725 128 181

Zpracoval / kreslil :

Bc. Jakub Kaplan

Kontroloval :

Ing. František Kořistka

název stavby :
Novostavba dětského hospice Dům pro Julii

místo stavby :
k.ú. Sadová [611565]
č.parc. 27/1

objednatel :
Dům pro Julii, z. ú.
Ečerova 14, 635 00 Brno

Autorizace:

stupeň PD	DPS - dokumentace pro provedení stavby	zakázka č.	---
datum	05/2021	formátů A4	2xA4
část projektové dokumentace : D.1.4 - A - ZDRAVOTNĚ TECHNICKÉ INSTALACE		měřítko	1:30
stavební objekt : SO 01 - DĚTSKÝ HOSPIC		výkres č. A.2.20	paré č.
název výkresu : KANALIZACE DEŠŤOVÁ - RETENČNÍ ZAŘÍZENÍ "A"			